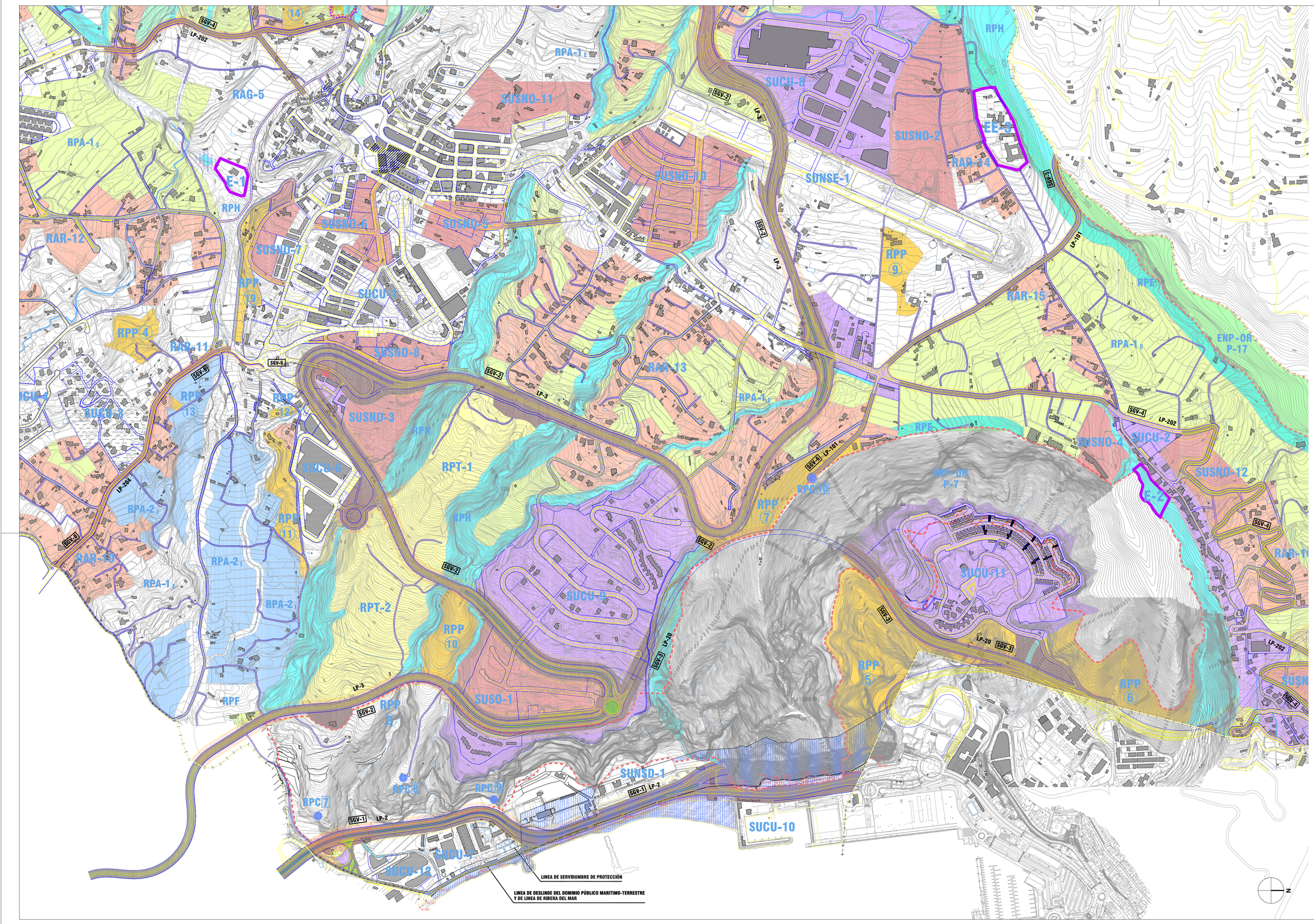

DELIMITACION DEL MUNICIPIO --------
DELIMITACIÓN DEL PREPARQUE
(ZONA PERIFERICA DE PROTECCION DEL PARQUE NACIONAL DE LA CALDERA DE TABURIENTE)

SUELO RÚSTICO

CATEGORÍAS	SUBCATEGORÍA		
PROTECCION AMBIENTAL(Art. 55. a) TRLotc-Lenac	PROTECCIÓN NATURAL	SUELOS CONSTITUIDOS POR LA RED DE ESPACIOS NATURALES PROTEGIDOS DE ARCHIPIELAGO CANARIO, ESPACIOS NATURALES PROTEGIDOS, TIENEN LAS CATEGORIAS, TENIENDO EN CUENTA LO DISPUESTO EN LA LEY 4/1989 DE 27 DE MARZO, DE CONSERVACION DE ESPACIOS NATURALES, REFUNDIDO DE ORDENACIONES, ESPACIO NATURAL	ENP-OR
		P-17 ACANTILADOS COSTEROS, MESAS DE LA CONCEPCION	
		P-7 SITIO DE INTERES CIENTIFICO, ALMAGAMOR	
		P-6 PARQUE RURAL CUMBRE VIEJA	
		LIC Lugares de Importancia Comunitaria	
		ZEPAs Zonas de especial proteccion para las aves	
		Interes Ecológico, Pinar canario y Monteverde escaso	RPN-2 $_{EP}$
		Interes Ecológico, Monteverde degradado	RPN-3 $_{MD}$
		Reservas de bosque natural	RPN-4 $_{RB}$
		Topografía Accidentada	RPN-5 $_{TA}$
	PROTECCIÓN PAISAJÍSTICA	Reservas Paisajísticas	RPP
	PROTECCIÓN CULTURAL	Reservas Histórico -culturales	RPC
	PROTECCIÓN DE ENTORNOS		RPE
	PROTECCIÓN COSTERA		RPL
PROTECCIÓN PREVENCIÓN RECURSOS ECONÓMICOS (Art. 55.b) TRLotc - Lenac	PROTECCIÓN AGRARIA	Productivo Extensivo	RPA-1 $_E$
		Productivo Intensivo	RPA-2 $_I$
		Protección Ganadera	RPG
	PROTECCIÓN HIDROLÓGICA	Barrancos y ramblas	RPH
	PROTECCIÓN DE INFRAESTRUCTURAS Y EQUIPAMIENTOS	Carreteras	RPT-1 $_C$
		Red hidráulica	RPT-3 $_H$
		Equipamientos	RPe
	PROTECCIÓN FORESTAL		RPF
ASENTAMIENTOS (Art. 55 c) TRLotc -Lenac	ASENTAMIENTO RURAL		RAR
	ASENTAMIENTO AGRÍCOLA		RAG
PROTECCIÓN TERRITORIAL (Art. 55 d) TRLotc -Lenac	PROTECCIÓN TERRITORIAL		RPT

SUELO URBANIZABLE

NO SECTORIZADO ESTRATEGICO	SUNSE	
NO SECTORIZADO DIFERIDO	SUNSD	
SECTORIZADO NO ORDENADO	SUSNO	
SECTORIZADO ORDENADO	SUSO	

SUELO URBANO

CONSOLIDADO	SUCU	
SUELO URBANO CONSOLIDADO DE INTERES CULTURAL	SUCUIR	
SUELO URBANO CONSOLIDADO DE REHABILITACION	SUCUR	

SISTEMA VIARIO

VIARIO DE PRIMER NIVEL (INSULAR)

8,00 / 2,00 / 7,00 / 2,00	LINEA EXTERIOR DE DOMINIO PUBLICO / ARISTA EXTERIOR / E.P. / ARISTA INTERIOR	CARRETERA DE BAJAMAR A EL DRAGO ____ LP-2 ____ SGV-1
8,00 / 7,00 / 8,00	LINEA EXTERIOR DE DOMINIO PUBLICO / ARISTA EXTERIOR / ARISTA EXTERIOR DE DOMINIO PUBLICO	CARRETERA ACTUAL DESDE EL CRUCE EL DRAGO ____ LP-3 ____ SGV-2 HASTA EL TUNEL DE LA CUMBRE
10,00 / 10,00	LINEA EXTERIOR DE DOMINIO PUBLICO / ARISTA EXTERIOR / ARISTA EXTERIOR / LINEA EXTERIOR DE DOMINIO PUBLICO	CARRETERA DESDE EL CRUCE LA GRAMA ____ LP-20 ____ SGV-3 HASTA EL CRUCE LA HARINERA

VIARIO DE SEGUNDO NIVEL (COMARCAL)

3,00 / 7,00 / 3,00	LINEA EXTERIOR DE DOMINIO PUBLICO / ARISTA EXTERIOR / ARISTA EXTERIOR / LINEA EXTERIOR DE DOMINIO PUBLICO	CARRETERA DE LAS VUELTAS, SAN PEDRO - LAS LEDAS ____ LP-202 ____ SGV-4
		CARRETERA DE LAS NIEVES - CRUCE BUENAVISTA ____ LP-101 ____ SGV-5
		CARRETERA DEL RISCO DE LA CONCEPCION ____ LP-101 ____ SGV-6
		CARRETERA DEL CRUCE DEL LLANITO HASTA REFUGIO DEL PILAR ____ LP-101 ____ SGV-7
		CARRETERA DEL ZUMACAL HASTA SAN PEDRO ____ LP-204 ____ SGV-8
		CARRETERA DEL CRUCE DEL MOLINO ____ SGV-9

VIARIO RODADO DE TERCER NIVEL (3) (MUNICIPAL)
VIARIO CAPILAR EXISTENTE
CAMINOS REALES (RED DE SENDERISMO)

LINEA DE SERVIDUMBRE
LINEA DE DESLINDE
LINEA LIMITE DE EDIFICACION

CLASES DE CARRETERAS	ANCHO DE LA FRANJA (M) DOMINIO	SERVIDUMBRE	AFECCION	LINEA LIMITE DE EDIFICACION (M) (*)	
AUTOPISTA	8	17	5	50	
AUTOVIA	8	15	7	30	
VIA RAPIDA	8	15	7	30	LPO
CARRETERA CONVENCIONAL DE INTERES NACIONAL	8	10	7	25	RESTO
RESTO DE LA RED	5	5	3	12	

SISTEMA DE INFRAESTRUCTURAS HIDRAULICA

CANALIZACION HIDRAULICA

DOMINIO PUBLICO Y SERVIDUMBRE Y LIMITACIONES A LA PROPIEDAD PRIVADA SEGUN LA LEY DE COSTAS Y SU REGLAMENTO.

COSTAS

LINEA CUMBRE (VIGILA)
LINEA SERVIDUMBRE
LINEA REGULACIÓN, MAR

CUMPLIMIENTO DE LA LEY DE COSTAS

- LOS USOS EN SERVIDUMBRE DE PROTECCION ESTARAN A LO DESCRITO EN LOS ARTS. 24 Y 25
- ZONA DE SERVIDUMBRE DE TRANSITO, 6 m
- ZONA DE INFLUENCIA 6-7 ARTS. 56
- INSTALACIONES DE CONTRAMEDIDA DE AGUAS RESIDUALES ARTS. 57
- PARCELAS ADMISIBLES DE ACUERDO CON LOS ESTUDIOS ENCOMIADOS
- PARCELAS NO ADMISIBLES DE ACUERDO CON LOS ESTUDIOS ENCOMIADOS ESTABLECIDO EN LA ORDENACION TRANSITORIA (CUARTA)
- LA ZONA DE SERVIDUMBRE DE PROTECCION ES LA ZONA DE DOMINIO PUBLICO PREVISIBLEMENTE DE LA AUTORIZACION O CONCESION PREVISTA EN LA LEY DE COSTAS, PREVIO DESLINDE(ART.11)

ESCALA GRAFICA
ESCALA 1:10.000

AYUNTAMIENTO DE BREÑA ALTA

ISLA DE LA PALMA

PLAN GENERAL DE ORDENACION
ADAPTACION PLENA
DOCUMENTO APROBADO DEFINITIVAMENTE EN SESION DE LA COTMAC DE 23 DE NOVIEMBRE DE 2.010

ORDENACION ESTRUCTURAL

PLANO: **CLASIFICACION Y CATEGORIZACION DEL SUELO**	FECHA: DICIEMBRE 2010 / PLANO Nº **OE-2.1**
JUSTO FERNANDEZ DUQUE S.L. ARQUITECTURA Y URBANISMO / C/ FRANCISCO FELIPE 26, 2.º P. SAN ANDRES Y SAUCES TLF: 922 46 14 75 38700 SANTA CRUZ DE LA PALMA estudio@justofernandezduque.com	ESCALA: **1:10.000**
GOBIERNO DE CANARIAS / GESTION PLANEAMIENTO TERRITORIAL Y MEDIOAMBIENTAL S.A.	AYUNTAMIENTO DE BREÑA ALTA

EXCMO. CABILDO INSUAL DE LA PALMA

DILIGENCIA QUE SE EXTIENDE PARA HACER CONSTAR QUE EL PRESENTE DOCUMENTO TÉCNICO ES COPIA DEL AVANCE DEL "PLAN TERRITORIAL ESPECIAL DEL PUERTO DE SANTA CRUZ DE LA PALMA", APROBADO POR EL CONSEJO DE GOBIERNO INSULAR EN LA SESIÓN CELEBRADA EL DÍA 11 DE DICIEMBRE DE 2014.

EL FUNCIONARIO HABILITADO
Francisco Hernández Martín
S/C de La Palma a 21 enero de 2015

Localización La Palma

STA. CRUZ DE LA PALMA Y BREÑA ALTA

Fecha Base Cartográfica 2010 — GRAFCAN

Escala gráfica: 0 50 100 150 200

PLAN TERRITORIAL ESPECIAL DEL PUERTO DE SANTA CRUZ DE LA PALMA

DOCUMENTO DE AVANCE

PLANO DE INFORMACIÓN — Sin Escala

PGO DE BREÑA ALTA. ADAPTACIÓN PLENA.
DOCUMENTO DE APROBACIÓN DEFINITIVA (COTMAC 23 de Noviembre 2010)
CLASIFICACIÓN Y CATEGORIZACIÓN DEL SUELO PLANO OE-2.1

I-06
Octubre 2014

Puertos de Tenerife — Autoridad Portuaria de Santa Cruz de Tenerife — MINISTERIO DE FOMENTO

CARO & MAÑOSO ARQUITECTOS ASOCIADOS S.L.P.